D'ALMA PORTUGUESA
REAL ESTATE

+351 289 587 578
dalmaportuguesa.com

€ 495 000 | Ref. AR37-110 |

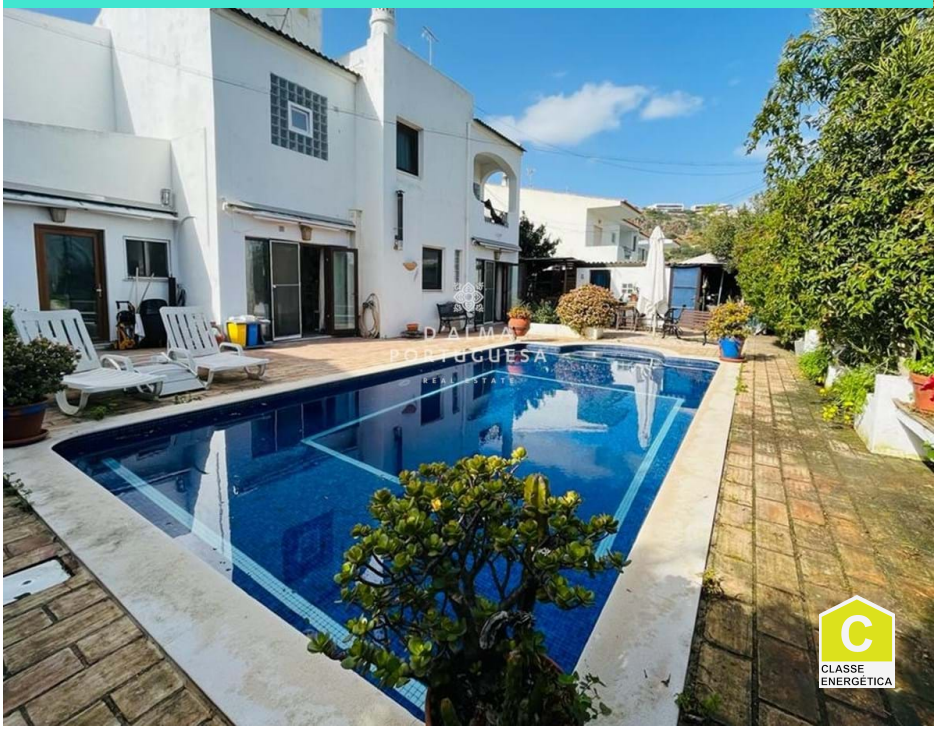

4	4	232 m2	503 m2	✔	✔	1981

Villa de 4 chambres avec piscine à Orada à vendre à Albufeira

Maison située dans un quartier calme à Várzea da Orada, à quelques minutes du port de plaisance d'Albufeira et de la plage de S.Rafael.
Cette villa se compose de deux étages dans lesquels se trouvent 4 chambres, deux d'entre elles en suite et avec balcon, 4 salles de bains, salon avec cheminée, salle à manger, cuisine en espace ouvert et une terrasse à l'étage supérieur.

L'extérieur dispose d'un espace de loisirs avec jardin, barbecue et piscine privée.
Adjacent à la
villa est une annexe avec accès à l'intérieur / extérieur de la maison, ayant une kitchenette, une chambre et salle de bains.

AMI: 14347 | Sitio Vale da Azinheira , Estrada Toy 70, Edifício Cera, Loja R/C

TEL: +351 289 587 578 | Email: info@aportuguesaimobiliaria.com

Powered by Proppy.pt