D'ALMA PORTUGUESA
REAL ESTATE

+351 289 587 578
dalmaportuguesa.com

€ 645 000 | Ref. CA25-201 |

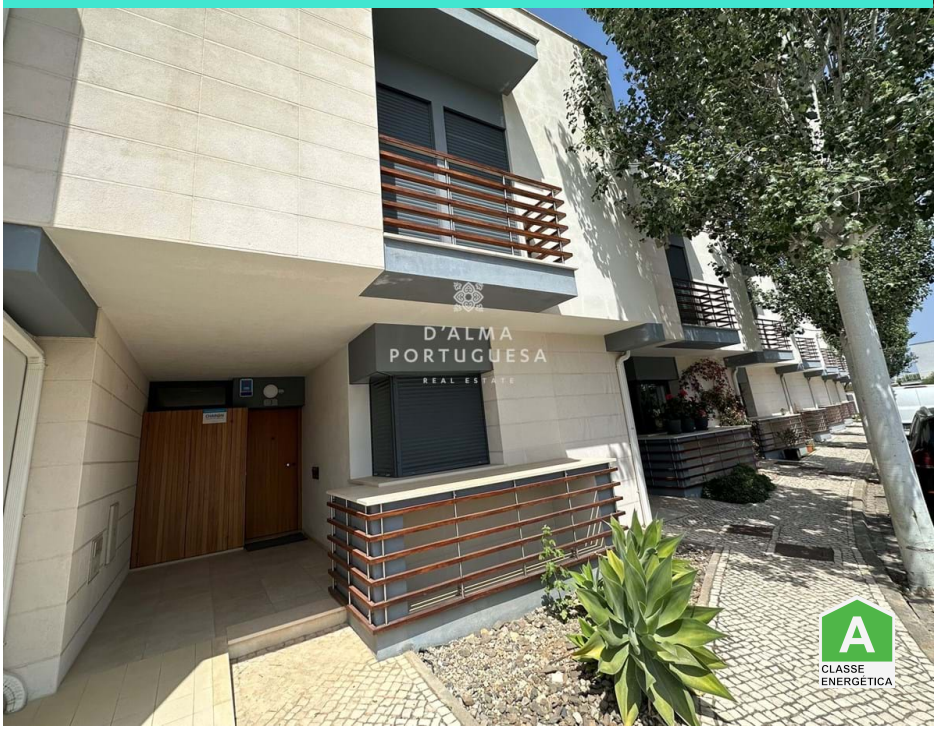

5	4	105 m2	✔	✔	2010

Maison avec 3+2 chambres | Garage | Piscine | Vilamoura

Villa de style moderne de 3+2 chambres à vendre à Vilamoura, avec garage et piscine.

La villa se compose de 4 étages, répartis par sous-sol, rez-de-chaussée, 1er étage et grenier.

Au rez-de-chaussée, il se compose d'un hall d'entrée avec salle à manger/salon avec cheminée et climatisation, cuisine fermée et équipée, chambre avec placard intégré, salle de bains avec base de douche et une terrasse de 15 m2, équipée d'un barbecue, d'un banc et d'armoires.

Au 1er étage, vous trouverez une suite avec placard intégré et cabine d'hydromassage, ainsi qu'une chambre avec placard intégré, une salle de bain avec baignoire et une sortie sur une terrasse spacieuse de 23 m2.

AMI: 14347 | Sitio Vale da Azinheira , Estrada Toy 70, Edifício Cera, Loja R/C

TEL: +351 289 587 578 | Email: info@aportuguesaimobiliaria.com

Powered by Proppy.pt