D'ALMA PORTUGUESA
REAL ESTATE

+351 289 587 578
dalmaportuguesa.com

N/A | Ref. NC14-169 |

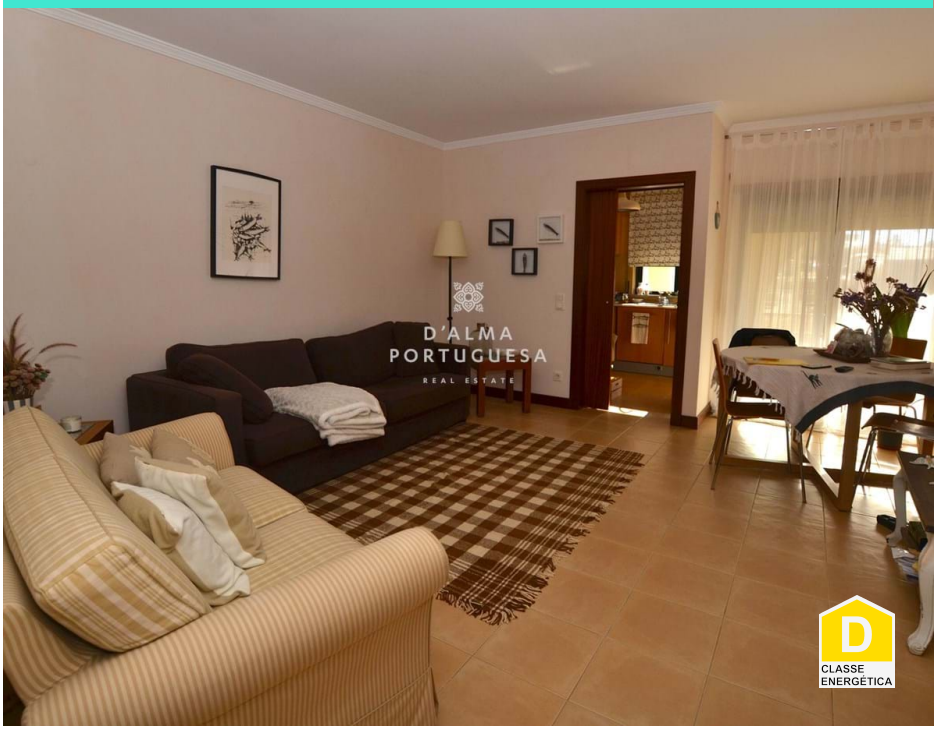

1	1	75 m2	2002

Appartement 1 chambre avec rangement à 400 mètres de la plage

Appartement 1 chambre, r/c, avec rangement à 400 mètres de la plage.
Composé d'un salon avec terrasse, cuisine équipée, chambre et salle de bains.
Il y a deux armoires.
Idéal pour

investissement Pour visiter 965358776
(appel au réseau mobile national)

AMI: 14347 | Sitio Vale da Azinheira , Estrada Toy 70, Edifício Cera, Loja R/C

TEL: +351 289 587 578 | Email: info@aportuguesaimobiliaria.com

Powered by Proppy.pt