D'ALMA PORTUGUESA
REAL ESTATE

+351 289 587 578
dalmaportuguesa.com

N/A | Ref. NC14-171 |

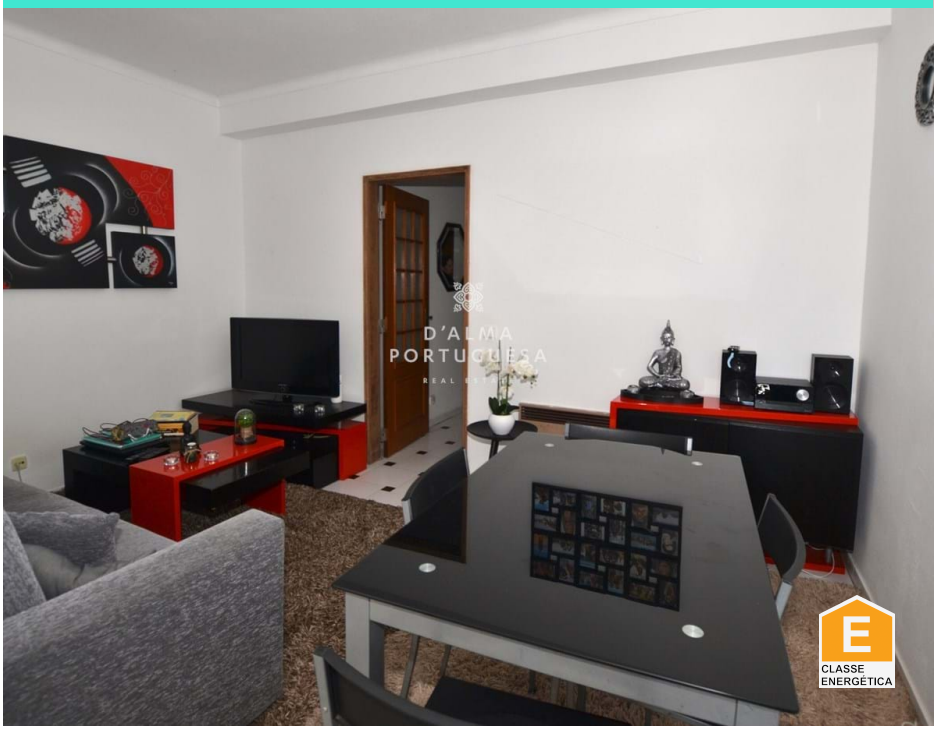

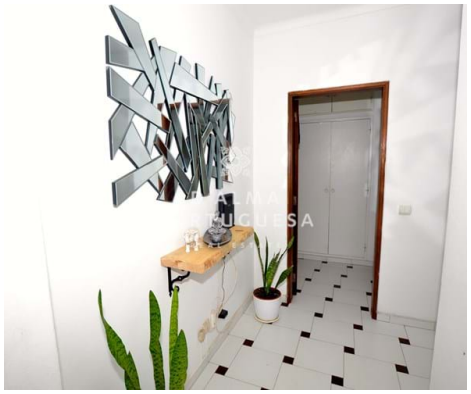

2	1	64 m2	2008

Appartement T1+1 a

Appartement au deuxième étage avec terrasse couverte.
Hall, cuisine, chambre salon avec terrasse et une petite chambre.
Idéal pour vivre.

Pour une visite, contactez 965358776
(appel au réseau mobile national)

AMI: 14347 | Sitio Vale da Azinheira , Estrada Toy 70, Edifício Cera, Loja R/C

TEL: +351 289 587 578 | Email: info@aportuguesaimobiliaria.com

Powered by Proppy.pt