D'ALMA PORTUGUESA
REAL ESTATE

+351 289 587 578
dalmaportuguesa.com

€3 300 000 | Ref. CT13-122 |

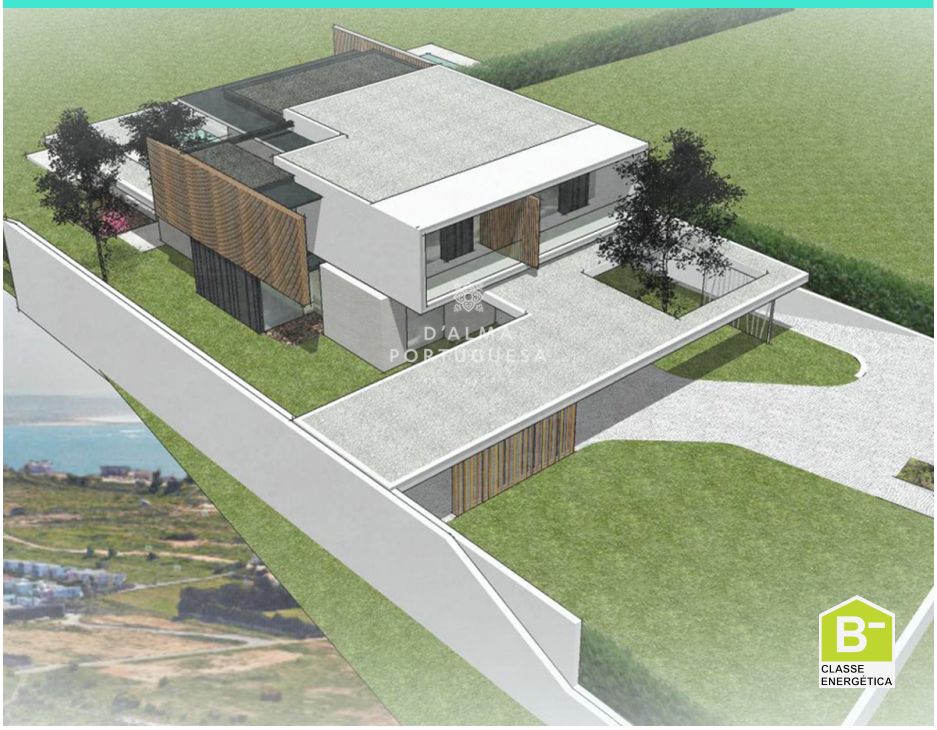

3	4	250 m2	7757 m2	✔	✔

Une belle villa exclusive moderne avec des vues fantastiques et à proximité des plages d'Albufeira

Une belle villa exclusive moderne avec des vues fantastiques et à proximité des plages, construite à un niveau très élevé qui génère juste de la qualité et est située dans un quartier calme sur le côté ouest d'Albufeira.

La villa est située dans un quartier calme sur un terrain surélevé lui donnant une intimité avec vue sur la mer et la campagne, ainsi que certaines des célèbres plages de l'Algarve à seulement une courte distance de marche, São Rafael, Arrifes, Coelha, Castello et Everisto. Également à proximité, vous trouverez d'excellents restaurants, y compris le célèbre Vila Joya Boutique Hotel, étoilé Michelin,

La villa étant située dans le centre de l'Algarve, cela vous donne un excellent accès à certains des

AMI: 14347 | Sitio Vale da Azinheira , Estrada Toy 70, Edifício Cera, Loja R/C

TEL: +351 289 587 578 | Email: info@aportuguesaimobiliaria.com

Powered by Proppy.pt