D'ALMA PORTUGUESA
REAL ESTATE

+351 289 587 578

**€1 000 000 | Ref. CA25-261 |**

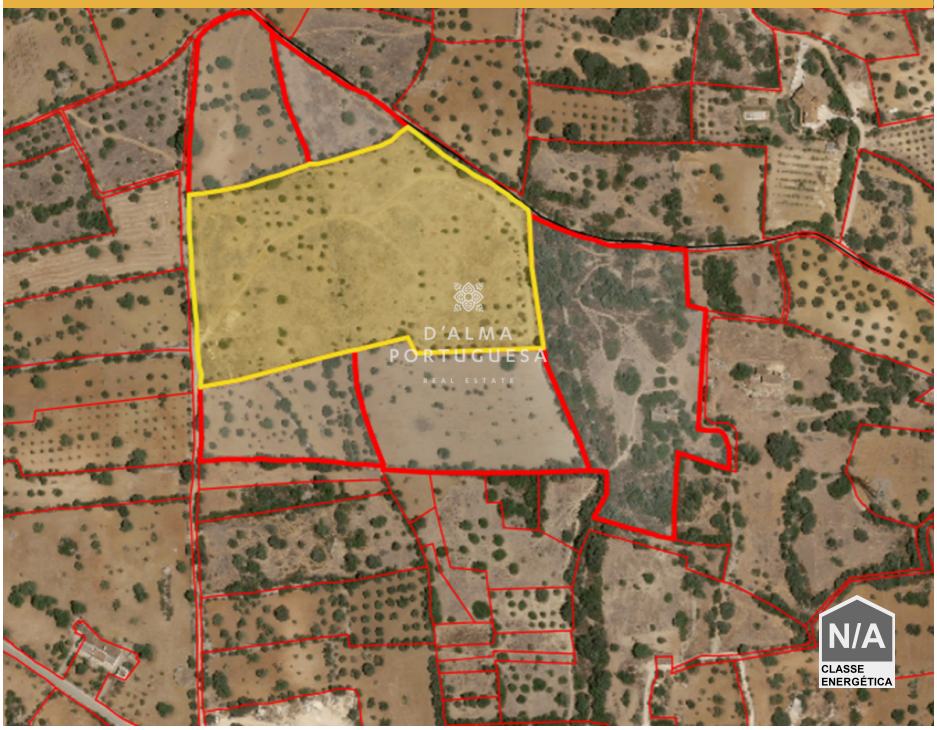


0

40 m2

## Terrain de 26 000m2 dans la région de Barra

Terrain de 26 000m2, composé de caroubiers, amandiers, cultures arables dans les oliveraies, oliviers. Il dispose également d'un bâtiment rural de 40m2 et de lits de cours d'eau.
L'accès au terrain se fait en grande partie par une route goudronnée, à l'exception des 250 derniers mètres qui sont faits de terre.
Réservez votre visite avec nous.

**AMI: 14347 | Sitio Vale da Azinheira , Estrada Toy 70, Edifício Cera, Loja R/C**

**TEL: +351 289 587 578 | Email: info@aportuguesaimobiliaria.com**

Powered by CasafariCRM